MatriX | 800/500 ST

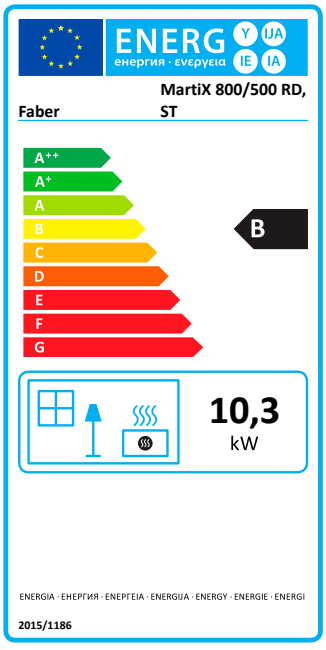

Spezifikationen
MatriX 800/500 ST

Typ	Einbaukamin
Modell	Tunnelkamin
Außenmaße B x H x T in mm	1267 x 1015 x 592
Feuersicht B x H x T in mm	800 x 500
System	Log Burner 2.0®
Innendekor	Holzscheite mit großen Holzscheiten
Rückwand	Flachstahl
Fernbedienung	ITC Fernbedienung
Heizleistung (kW)	10,3
Steuersystem	Honeywell
Energielabel	B

€ 4.724,50

Ohne MwSt. (19%)
Empfohlener Verkaufspreis

OPTIONEN	PREIS Ohne MwSt.
Schwarze Glasrückwand	€ 240
Entspiegeltes Glas	€ 525
Symbio-Lichtmodul	€ 324,50
Verstellbare Füße	€ 55
ITC Steuerung	inklusive

Die Optionen pro Kamin sind gegen Aufpreis erhältlich.

Alle Preise sind exkl. 19% Mehrwertsteuer für Deutschland. Die angegebenen Preise sind unverbindliche Preisempfehlungen in Euro und gelten vom 01.09.2019 bis 31.08.2020.

Aus den aufgeführten Werten können keinerlei Rechte hergeleitet werden.

Wirkungsgrad, Leistung, Energieeffizienzindex und Energieeffizienzklasse basierend auf G20-Gas.

There is **so much to tell...**

Weitere Informationen finden Sie auf unserer Website:
www.faber-fires.eu

MatriX | 800/500 ST

Technische Daten

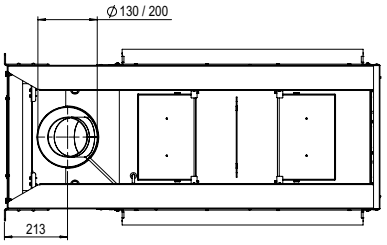

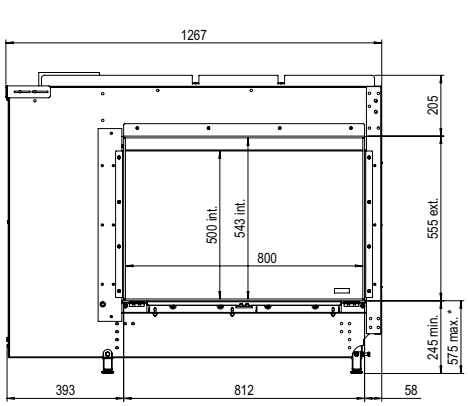

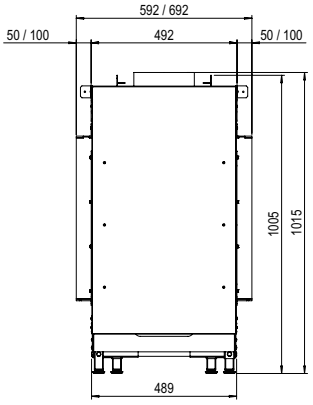

* inkl. optionale einstellbare Füße

Typeangabe(n)	MatriX 800/500 ST
Gerätetyp	C11/C31/C91
Durchmesser Abzug/Zufuhr	130/200
Gasanschluss	3/8"
Indirekte Heizfunktion	nein
Kategorie	II2ELL3P, II2E3P

	SYMBOL					EINHEIT
Gassorte/Anschlussdruck		**G25-20**	**G20-20**		**G31-50**	mbar
Emissionen in der Raumheizung	NOx	124	120		114	mg/kWhinput (GVC)
DIREKTE WÄRMELEISTUNG						
Nennwärmeleistung	P_{nom}	10,5	10,5		10,5	kW
Mindestwärmeleistung (Richtwert)	P_{min}	3,5	3,5		3,5	kW
THERMISCHER WIRKUNGSGRAD (NCV)						
Bei Nennwärmeleistung	$\eta_{th,nom}$	84,9	84,9		84,9	%
Bei Mindestwärmeleistung (Richtwert)	$\eta_{th,min}$	72,3	72,3		72,3	%
GERÄTEEINGABEDATEN						
Nennwärmebelastung	Hi	12,4	12,4		12,4	kW
Gasvolumenstrom bei Volllast		1,50	1,313		0,502	m³/h
					0,96	kg/h
Brennerdruck bei Volllast		15	10,5		28	mbar
LEISTUNGSBEDARF DER PILOTFLAMME						
Leistungsbedarf der Pilotflamme (soweit vorhanden)	P_{pilot}	0	0		0	kW
HILFSSTROMVERBRAUCH						
Bei Nennwärmeleistung	el_{max}	0,016	0,016		0,016	kW
Bei Mindestwärmeleistung	el_{min}	0,012	0,012		0,012	kW
Im Bereitschaftszustand	el_{SB}	0,0037	0,0037		0,0037	kW
ENERGIEEFFIZIENZ						
Energieeffizienzklasse		B	B		B	
Energieeffizienz-Index	EEI	84	84		84	

Aus den aufgeführten Werten können keinerlei Rechte hergeleitet werden. Bei (Bio-)Propangeräten ist die Flammenhöhe niedriger.

www.faber-fires.eu